



# GUIA EDUCATIVA DEL MUNICIPI

2026 - 2027





$x - y$

# ÍNDEX



$f(x)$

Escola Bressol El Petit Trenet	4
Escola Bressol Els Terrossets	5
Escola Bressol El Rasclat	6
Escola Bressol El Petit Príncep	7
Escola Santa Creu de Calafell	8
Escola Castell de Calafell	9
Escola Vilamar	10
Escola Mossèn Jacint Verdaguer	11
Escola La Ginesta	12
INS La Talaia	13
INS Camí de Mar	14
Cal Bolavà	15



$(a, b)$

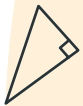

$x^2$



$a^b$



# PLANIFICACIÓ ESCOLAR DE CENTRES DE PRIMÀRIA I SECUNDÀRIA AL MUNICIPI DE CALAFELL

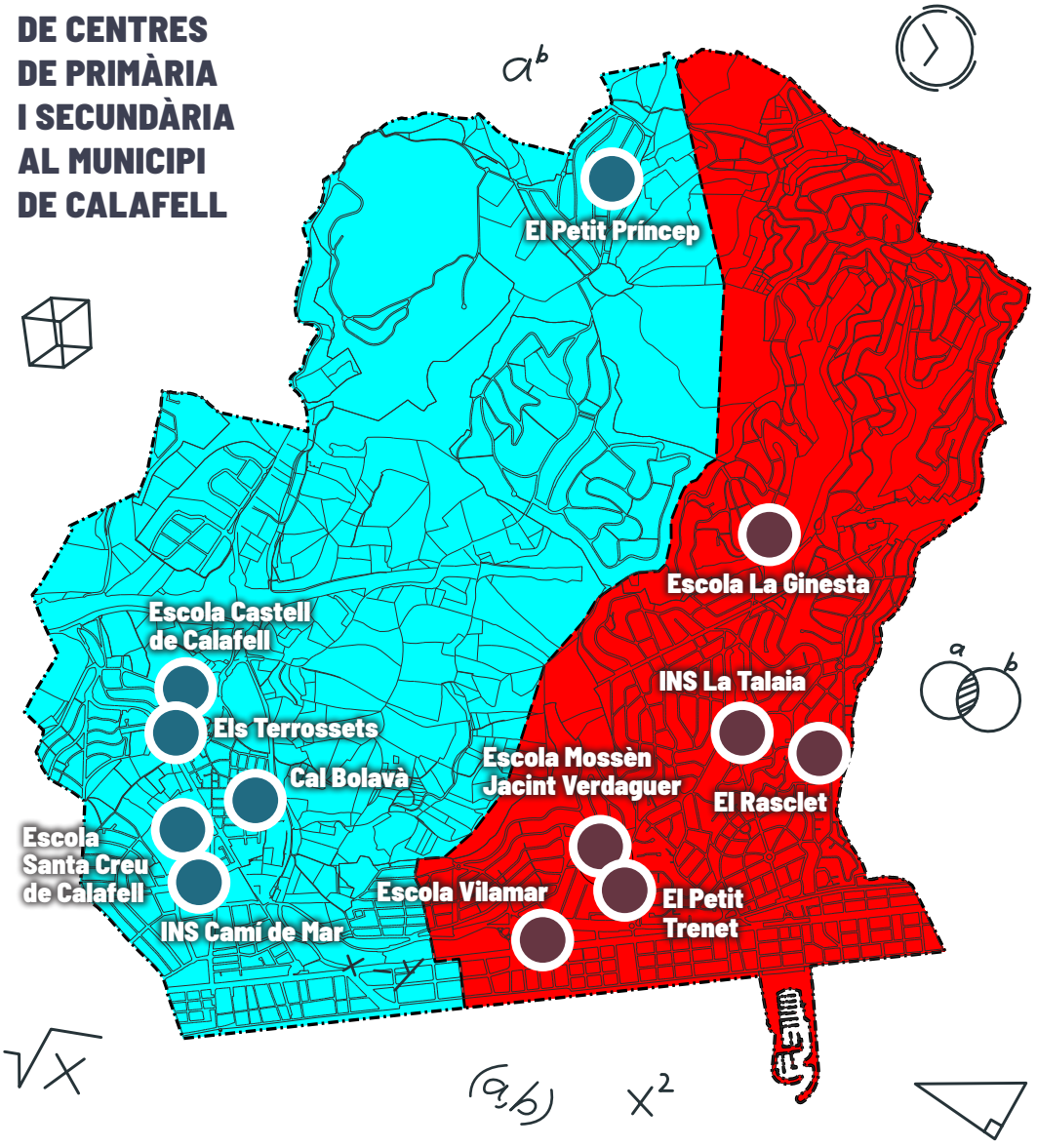

## CANVI DESTACAT

L'Escola Vilamar quedarà adscrita a l'INS La Talaia.

Aquest canvi s'aplicarà a les famílies d'13 que iniciïn el curs a partir del curs 2026-2027.

## TALL DE ZONA ENTRE CALAFELL I SEGUR

**Avd. Lleida:** números senars entrarien a la zona de Calafell i números parells a la zona de Segur de Calafell.

**C. Salvador Espriu:** números senars entrarien a la zona de Calafell i números parells a la zona de Segur de Calafell.

# ESCOLA BRESSOL EL PETIT TRENET



## PROJECTES DE CENTRE

Amb un enfocament basat en l'acompanyament respectuós, l'Escola Bressol Petit Trenet acompanya els infants en la descoberta i el joc, respectant el seu ritme i les seves necessitats. Situada a la urbanització Mas Mel, ofereix un entorn tranquil i funcional on la vida

quotidiana i el joc estructuraven les experiències, i els espais i l'organització afavoreixen autonomia, benestar i desenvolupament global, sempre amb la implicació de les famílies.

*“Cuidar, observar, acompanyar: així floreix l’infant.”*

**C/ Terral de Dalt, 1-9**  
**Segur de Calafell**  
**Tel. 977 699 195**  
**ebmelpetittrenet@cemssa.cat**

**Horari d'entrada:** de 9 a 9.30 h i de 15 a 15.15 h

**Horari de sortida:** d'11.45 a 12 h, de 12.45 a 13 h, de 15 a 15.15 h i de 16.30 a 17 h

**Servei d'acollida:** de 7.30 a 9 h  
Mínim 5 infants

**Horari de direcció:** de dilluns a divendres de 15 a 16.30 h

**Directora:** Saida Martín Palos  
**Capacitat: 74 infants**

**1 aula d'10** (mínim 4 mesos)  
amb capacitat de 8 infants

**2 aules d'11** amb 13 infants per aula

**2 aules d'12**  
amb 20 infants per aula

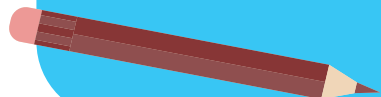

# ESCOLA BRESSOL ELS TERROSSETS



## PROJECTES DE CENTRE

Amb un enfocament que afavoreix l'autonomia dels infants, l'Escola Bressol Terrossets acompanya els infants en els seus primers aprenentatges en un entorn proper i familiar. Situada al cor del poble de Calafell,

a prop del castell, ofereix un espai on l'infant és el centre. La vida quotidiana i el joc guien l'aprenentatge, mentre els espais promouen benestar i creixement integral, amb la participació activa de les famílies

*"L'infant aprèn millor quan és lliure dins d'un entorn preparat."*

**C/ Cosme Mainé, 1**

**43820 Calafell**

**Tel. 977 699 198**

**ebmelsterrossets@cemssa.cat**

**Horari d'entrada:** de 9 a 9.30 h i de 15 a 15.15 h

**Horari de sortida:** d'11.45 a 12 h, de 12.45 a 13 h, de 15 a 15.15 h i de 16.30 a 17 h

**Servei d'acollida:** de 7.30 a 9 h  
Minim 5 infants

**Horari de direcció:** de dilluns a divendres de 15 a 16.30 h

**Directora:** Pilar Carbó Taulé

**Capacitat: 74 infants**

**1 aula d'10** (mínim 4 mesos) amb capacitat de 8 infants

**2 aules d'11** amb 13 infants per aula

**2 aules d'12**

amb 20 infants per aula



# ESCOLA BRESSOL EL RASCLET



## PROJECTES DE CENTRE

Promovent el respecte i la confiança en el ritme de cada infant, l'Escola Bressol Rascllet acompanya els infants en el seu dia a dia oferint un entorn obert i estimulant. Situada al centre del poble de Segur de Calafell, posa l'infant al centre de les experiències, amb la vida quotidiana com a

eix vertebrador i el joc com a motor d'aprenentatge. Els espais i l'organització afavoreixen benestar, autonomia i desenvolupament integral, amb la participació i col·laboració de les famílies.

*"Educar és oferir eines, confiar i deixar créixer qui ja és."*

**C/ Repòs, 44-46**

**Segur de Calafell**

**Tel. 977 16 36 19**

**ebmelrascllet@cemssa.cat**

**Horari d'entrada:** de 9 a 9.30 h i  
de 15 a 15.15 h

**Horari de sortida:** d'11.45 a 12 h,  
de 12.45 a 13 h, de 15 a 15.15 h i de  
16.30 a 17 h

**Servei d'acollida:** de 7.30 a 9 h  
Mínim 5 infants

**Horari de secretaria:** de dilluns a  
divendres de 15 a 16.30 h

**Directora:** Angie Dissarz

**Capacitat: 74 infants**

**1 aula d'10** (mínim 4 mesos) amb  
capacitat de 8 infants

**2 aules d'11** amb 13 infants per aula

**2 aules d'12**  
amb 20 infants per aula

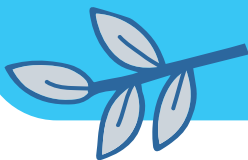

# ESCOLA BRESSOL EL PETIT PRÍncep



## PROJECTES DE CENTRE

Fomentant la curiositat i la creativitat dels infants, l'Escola Bressol Petit Príncep acompanya els infants en un entorn natural i acollidor. Situada a la urbanització Calafell Parc, ofereix un espai familiar on l'infant és protagonista del dia

a dia. El joc és el motor de l'aprenentatge, i els espais i l'organització afavoreixen desenvolupament global i autonomia, amb les famílies implicades en tot moment.

*"On el joc i la vida quotidiana creen aprenentatge."*

**Av. Central, 29**

**43820 Calafell Parc**

**Tel. 977 692 970**

**[ebmelpetitprincep@cemssa.cat](mailto:ebmelpetitprincep@cemssa.cat)**

**Horari d'entrada:** de 9 a 9.30 h i de 15 a 15.15 h

**Horari de sortida:** d'11.45 a 12 h, de 12.45 a 13 h, de 15 a 15.15 h i de 16.30 a 17 h

**Servei d'acollida:** de 8:30 a 9 h  
*Mínim 5 infants*

**Horari de secretaria:** de dilluns a divendres de 15 a 16.30 h

**Directora:** Patrícia Obalat Colubi

**Capacitat: 61 infants**

**1 aula d'10** (mínim 4 mesos) amb capacitat de 8 infants

**1 aula d'11** amb 13 infants per aula

**2 aules d'12**  
amb 20 infants per aula



# ESCOLA SANTA CREU DE CALAFELL



## PROJECTES DE CENTRE

- **Aposta per les noves tecnologies:** pissarres digitals, portàtils, tauletes, tallers de robòtica.
- **Impuls del gust i plaer per la lectura:** Projecte de biblioteca, padrins lectors, tipologies textuais, bibliopati, contacontes, maletes viatgeres, visita d'autors a les aules, hàbit lector.
- **Educació emocional:** Tallers d'autoconeixement i convivència, mediació escolar, tutories individualitzades, xerrades.
- **Metodologies competencials:** ambients, projectes globalitzats, capses d'aprenentatge, matemàtica manipulativa, maletes viatgeres, projecte d'experimentació i projecte d'emprenedoria.
- **Tallers educatius:** teatre, hort escolar, escacs, ràdio escolar, ukelele, ceràmica, revista escolar, Kapla, donem vida a la Ciutadella Ibèrica.
- **Educació per la salut:** Xerrades i tallers, esmorzars saludables, Pla de consum de fruita, hàbits saludables, cuina pròpia.
- **Aprenentatge de l'anglès:** Inici a l4, desdoblaments, exposicions orals. English Day.
- **Sortides pedagògiques** i colònies per conèixer l'entorn.
- **Pla educatiu d'entorn de Calafell:** Coneixem el patrimoni de Calafell, piscina, trobades i jornades amb altres escoles, vela, festes tradicionals.
- **Escola formadora** i en formació d'actuals i de futurs mestres.
- **Foment de la socialització i el reciclatge:** Projecte de reutilització i innovació i material socialitzat.
- **Participació de la comunitat educativa:** xerrades per famílies, decoracions, rua de carnaval, concerts, comiat de 6è, concursos, exposicions, Jornades Culturals.
- **Escola acollidora i inclusiva:** SIEI, aula multisensorial, aula d'acollida.
- **Plataformes digitals de suport educatiu:** Classroom a partir de 3r, Classdojo.

## AFA

- Basquet
- Francès
- Patinatge
- Judo
- Teatre musical
- Manualitats
- Diveresport
- Ball divertit
- Robòtica
- Anglès

**C/ Joan Nin 5-7. Calafell**

**Tel. 977 69 17 60**

**e3000706@xtec.cat**

**Insta:** [escolasantacreudecalafell](https://www.instagram.com/escolasantacreudecalafell)  
[xtec.cat/ceipsantacreudecalafell](https://www.instagram.com/xtec.cat/ceipsantacreudecalafell)

**Mati:** de 9 a 12.30 h

**Tarda:** de 15 a 16.30 h

**Acollida:** de 7.45 a 9 h

**Menjador:** de 12.30 a 15 h

**Cuina pròpia.**

Telèfon menjador: 610 178 221

Assessorament  
psicopedagògic setmanalment

**Directora:** Myriam Abenia

**Horari de secretaria:** de dilluns a  
divendres de 9.15 a 10.30 h

**Capacitat del centre**

9 aules d'infantil, 18 aules de  
primària, aula d'acollida i aula SIEI

**Dades de l'AFA**

Tel. 722 507 273

[AFAsantacreu@gmail.com](mailto:AFAsantacreu@gmail.com)

**Horari:** de dilluns a divendres de  
16.30 a 17.30 h

**President:** Mònica Benavente



# ESCOLA CASTELL DE CALAFELL



## PROJECTES DE CENTRE

**Som una escola propera, inclusiva i innovadora.**

### Aprentatge i competències

- Metodologies actives, lectura i ús educatiu de la tecnologia.
- Robòtica, Innovamat, PC MAT (codigo Escuela 4.0) i suport digital.

### Llengües i comunicació

- Impuls del gust i plaer per la lectura, Llengua anglesa des d'13, immersió lingüística (*Jornades English Day*)

### Inclusió i benestar

- Recurs SIEI, educació emocional, convivència i tutoria.
- Xerrades dintre de l'àmbit de la salut i el benestar de l'infant.
- Programa Escola Sense Violències.
- Patis diversos i entorns de benestar (Pequepati, Coralpati, Gimpati, English pati, Espai tranquil).

### Art, medi i vida saludable

- Música, dansa, projectes artístics (Coral de l'Escola el Castell, projecte un infant un instrument.

- Situacions d'aprenentatge de medi i hàbits saludables.
- Participació a la Clica, Tocània, Trobada de Corals, Dansa Escola, Camp d'aprenentatge Pau Casals.
- Escola de vela a 5è.
- Activitat de piscina a 2n.
- Trobada Esportiva.

### Escola oberta i compromesa

- Sortides, colònies i activitats amb l'entorn.
- Padrins lectors amb l'Institut.
- Cuina pròpia.
- Reutilització de llibres.
- Col·laboració Fundació Santa Teresa.
- Art Escola Cal Bolavà.
- Formació permanent i escola formadora de mestres.

### ACTIVITATS EXTRAESCOLARS

Art i Creativitat	English Playground
lòga	Minimusics
Ciència Màgica	

**C/ Cosme Mainé, 11-17. Calafell**

**Tel. 977 694 120**

**e3009898@xtec.cat**

**agora.xtec.cat/ceipcastelldecalafell**

**Matí:** de 9 a 12.30 h

**Tarda:** de 15 a 16.30 h

**Acollida:** de 7.30 a 9 h

**Menjador:** de 12.30 a 15 h

EAP Baix Penedès



Assessorament  
psicopedagògic setmanalment

**Directora:** Ana Gordo

**Horari de secretaria:** de dilluns a  
divendres de 9.15 a 12.30 h.

**Capacitat del centre**

6 aules d'infantil

13 aules de primària

**Preinscripció i matrícula:**

[preinscripcio@escolacastelldecalafell.com](mailto:preinscripcio@escolacastelldecalafell.com)

**Plataforma de comunicació**

**bidireccional amb les famílies:**

Dinantia.

**Dades de l'AVA**

[AFAcastell@gmail.com](mailto:AFAcastell@gmail.com)

**Presidenta:** Maria Inglada

# ESCOLA VILAMAR



## L'ESCOLA QUE VOLEM

### QUÈ FEM?

- Desenvolupem projectes d'Escola Verda: hort escolar, menjadores d'ocells, hotel d'insectes i accions de sostenibilitat.
- Realitzem sortides trimestrals dins i fora del municipi i colònies a final de cicle.
- Celebrem festes tradicionals, dies internacionals i jornades temàtiques, amb activitats lúdiques i educatives.
- Participem en les activitats del Pla Educatiu d'Entorn de Calafell.
- Potenciem l'expressió oral a través d'assemblees diàries, joc simbòlic, ràdio escolar, exposicions orals i activitats de rols.
- Iniciem l'expressió escrita a través de la consciència fonològica a educació infantil i incidim en l'aprenentatge de l'expressió escrita mitjançant tallers d'escriptura a partir de 1r de primària.
- Comencem l'aprenentatge de l'anglès a I3.
- Incidim en unes matemàtiques manipulatives i raonades.
- Treballem l'art, amb el treball d'un autor/a i tallers artístics que engloben diferents disciplines artístiques (dansa, música, teatre, audiovisuals, plàstica, costura...)

- Incorporem la robòtica educativa i el pensament computacional a través de tallers i activitats de centre.
- Acolлим i acompanyem estudiants de pràctiques del món educatiu.

### QUÈ FOMENTEM

- L'atenció a la diversitat, incloent suport a l'audició i el llenguatge, Suport Intensiu Escolarització Inclusiva (SIEI) i aula d'acollida.
- La seguretat digital i l'ús responsable de les tecnologies.
- El gust per la lectura, amb padrins lectors i activitats lectores.
- L'educació per a la salut i els hàbits de vida saludables.
- La participació de les famílies, a través de l'AFA i la comissió de participació.

### AFA

- Acollida matinal i de tarda
- Activitats extraescolars

**Passatge del Ferrocarril, 32-33**

**Tel. 977 691 848**

**e3011121@xtec.cat**

**agora.xtec.cat/escvilamar**

**Mati:** de 9 a 12.30 h

**Tarda:** de 15 a 16.30 h

**Acollida:** de 7.30 a 9 h  
i de 16.30 a 17.30 h

**Menjador:** de 12.30 a 15 h

**Directora:** Marta Sorroche Alejos

**Horari de secretaria:**

Dilluns a divendres

de 9 a 14 h i de 15 a 16.30 h

**Capacitat del centre**

*Tots els nivells tenen una línia,  
excepte un nivell de 2 línies.*

**Dades de l'AFA**

AFAescolavilamar@gmail.com

**Horari:** amb cita prèvia

**Presidenta:**

Luígina

Chiurato



# ESCOLA MOSSÈN JACINT VERDAGUER



## PROJECTES DE CENTRE

- **Metodologies competencials:** ambients a infantil, projectes interdisciplinaris, racons, materials manipulatius, jocs educatius, jornades internivals, hort escolar, cintet ràdio...
- **Escola acollidora i inclusiva:** suport lingüístic i aula d'acollida per l'alumnat nouvingut, desdoblaments, atenció a la diversitat...
- **Foment de l'hàbit lector i gust per la lectura:** bibliopati, maletes viatgeres, padrins lectors, desdoblament a la biblioteca, biblioteca d'aula, racons temàtics.
- **Aposta per les noves tecnologies:** panells digitals, portàtils, tauletes, robòtica, maleta audiovisual (cinema i ràdio)... Plans de treball amb suport digital (clàssic) a partir de 5è.
- Activitats de **convivència, coeducació i benestar emocional.** Tutories individualitzades.
- **Projectes d'art:** treballem pintors/es, arquitectes i escultors/es. Participem al DansaEscola, Cantata La Clika i Cantània.
- **English:** aprenem anglès des d'13. Projecte English day!
- **Educació per la salut:** xerrades i tallers, esmorzars saludables, projecte tria bo tria sa, cuina pròpia, fem natació a 2n.
- **Sortides pedagògiques** cada trimestre i colònies a infantil i primària.
- **Pla Educatiu d'entorn de Calafell:** coneixem el patrimoni del nostre municipi.
- Escola **formadora** de futurs mestres i en **formació permanent** dels actuals.
- **Projecte TEA** (Taller d'Estudi Assistit).
- Projecte de **reutilització de llibres.**
- **Pla de millora d'oportunitats educatives** (PMOE).
- **Fomentem la participació de la comunitat educativa:** reunions de delegades d'aula i famílies, xerrades per a famílies, decoracions conjuntes, rua de carnaval, festival de Nadal, final de curs, 8M...

## ACTIVITATS EXTRAESCOLARS

Dansa moderna	Reforç escolar	Manualitats
Anglès lúdic	Ludiesport	Multiesport
Futbol	Patinatge	Diveresport
Bàsquet	Pintura	

*Les activitats es realitzaran sempre que hi hagi un mínim d'alumnes i poden variar l'hora i el dia per realitzar-les.*

**C/ Josep Lluís de la Rosa, 2-30**  
**Segur de Calafell**  
**Tel. 977 160 431**  
**e3000721@xtec.cat**

**agora.xtec.cat/escolacintosegur**

**Matí:** de 9.00 a 12.30 h.

**Tarda:** de 15.00 a 16.30 h.

**Acollida:** de 8.00 a 9.00 h

i de 16.30 a 17.45 h.

**Menjador:** de 12.30 a 15 h.

**Assessorament psicopedagògic**  
**setmanalment**

**Directora:** Rafi Melendo.

**Horari de secretaria:** de dilluns a  
divendres de 9.30 a 12 h

**Capacitat del centre**

**Educació Infantil:** 6 aules.

**Educació Primària:** 12 aules.

1 aula d'acollida i 4 aules de suport.

**Dades de l'AFA**

**Horari:**

dilluns de 9 a 10 h

cintet.2012@gmail.com



# ESCOLA LA GINESTA

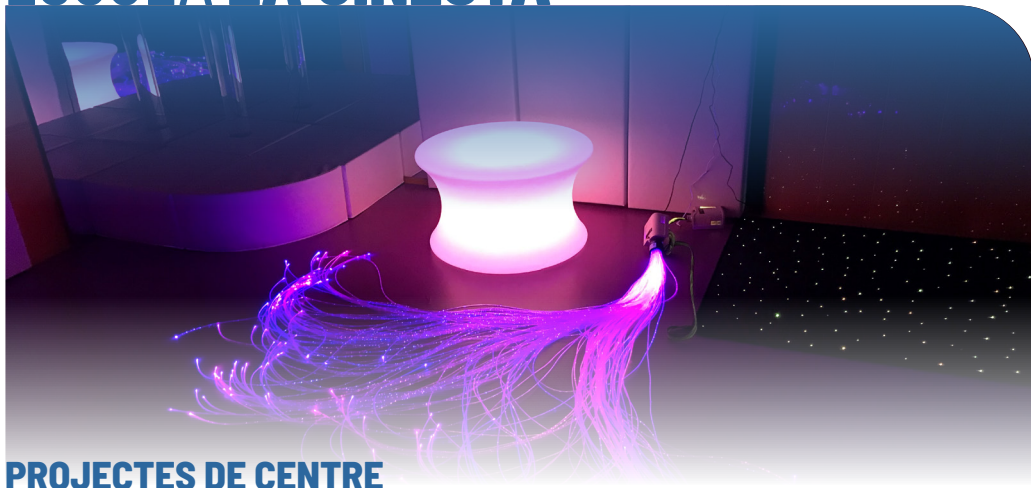

## PROJECTES DE CENTRE

- **Impuls de les noves tecnologies** (tauletes, PDI's, robòtica, treball competencial digital).
- **Treball per ambients** lliure circulació a infantil.
- **Projecte de biodiversitat** (hort, laboratori, reciclatge, hàbits saludables...).
- **Tallers internivells** a educació infantil i primària.
- **Activitats per a potenciar el gust per la lectura:** maletes viatgeres, el mag del conte, visites d'autors i il·lustradors, padrins de lectura, pla lector, apadrinament de llibres, bibliopati...
- **Projecte de reutilització de llibres.**
- **Aula multisensorial i aula SIEI.**
- **Coneixement del medi** a cicle inicial mitjançant projectes.
- **Escola adherida al pla d'entorn del municipi.**
- **Descoberta de l'entorn** a educació infantil a través de projectes, tallers i ambients de lliure cir-

culació.

- **Educació física** a 4t, 5è i 6è en anglès.
- **Anglès des de 13 fins a 6è.**
- **Projectes per afavorir el plurilingüisme** (GEP, AICLE...)

## ACTIVITATS EXTRAESCOLARS

Patins en línia (15-6è)	Experimentació creativa (i3-1r)
Taekwondo (i5-6è)	Art i creativitat (2n-6è)
Futbol sala (i5-1r) - (2n-6è)	Anglès (i3-i5) - (1r-2n)
Gimnàstica rítmica (i5-6è)	Robòtica (1r-6è)
Teatre emocional (i3-i5)	
Acollida matinal i tarda	

*Les activitats es realitzaran sempre que hi hagi un mínim d'alumnes i poden variar l'hora i el dia per realitzar-les.*

**C/ Les Garrigues, 14-16**  
**Segur de Calafell**  
**Tel. 977 164 723 / 671 040 773**  
**e3010098@xtec.cat**  
**agora.xtec.cat/esc-laginesta-segurdecalafell**  
**Mati:** de 9 a 12.30 h  
**Tarda:** de 15 a 16.30 h  
**Acollida:** de 7.30 a 9 h  
i de 16.25 a 18 h  
**Menjador:** de 12.30 a 15 h  
(cuina pròpia)

Assessorament psicopedagògic setmanalment

Director: Fran Chanzà

Horari de secretaria:

de dilluns a divendres de 9 a 13 h

Horari direcció: dilluns i dimecres, de 15 a 16.25 h

**Capacitat del centre**

Tota l'escola de 2 grups i de 3 grups a 6è de primària

**Dades de l'AFA**

laginesta.AFA@hotmail.com

**Horari:** dilluns i dimecres de 9 a 10 h

**President:** Carlos Coll Ruiz



# INS LA TALAIA



## CAPACITAT DE CENTRE

### ESO:

5 grups de 1r  
6 grups de 2n

6 grups de 3r  
5 grups de 4t



### BATXILLERAT:

Tres grups classe de primer de Batxillerat  
Dos grups classe de segon de Batxillerat  
Especialitats d'Arts, humanístic i social  
i científic tecnològic

### PROGRAMA DE FORMACIÓ I INSERCIÓ.

#### PLA DE TRANSICIÓ AL TREBALL (PFI-PTT):

"Auxiliar de vivers i jardins"

### CICLE FORMATIU DE GRAU MITJÀ:

#### 1r i 2n de Jardineria i Floristeria

Adreça: av. Comte Gómez de Orbaneja, 108  
(Segur de Calafell).

## PROJECTES DE CENTRE

- **Apadrinem el nostre patrimoni** (Torre de la Talaia)
- **Estimem el nostre patrimoni** (Ciudadella ibèrica)
- **XCB** (Xarxa competències bàsiques)
- **ILEC** (Impuls a la lectura)
- **MUFPS** (Pràctiques del màster universitari de formació de professorat)
- **Servei Comunitari**
- **Escoles verdes**
- **FP Dual**

**C/ Brasil, 8**

**43820 Segur de Calafell**

**Tel. 977 159 233**

**ins-latalaia@xtec.cat**

**institutlatalaia.cat**

**Matí: de 8 a 14.30 h**

**Director: Sergio Gallart Narbón**

**Horari de secretaria:**

de dilluns a divendres  
de 9 a 13.30 h

### Dades de l'AFA

**Horari:**

dilluns i dimecres  
de 8:00 a 9:30

Cita prèvia al telèfon:

623 189 806

ampalatalaia07@gmail.com

**Presidenta: Anto Chirigoni**



# INS CAMÍ DE MAR



## CAPACITAT DEL CENTRE

ESO: 5 grups per nivell.

**BATXILLERAT** *Tecnològic, Científic, Social i Humanístic*  
3 grups de 1r i 3 grups de 2n (*matí*)

### CICLE FORMATIU DE GRAU BÀSIC:

- 1r i 2n d'Informàtica d'oficina (*matí*)

### CICLE FORMATIU DE GRAU MITJÀ:

- 1r i 2n de Sistemes microinformàtics i xarxes (SMX) (*dos grups: un en horari de matí, un en horari de tarda*)
- 1r i 2n de Gestió Administrativa (GA) (*matí*)
- 1r i 2n de Farmàcia i Parafarmàcia (FiP) (*tarda*)

### CICLES FORMATIU DE GRAU SUPERIOR (*horari de tarda*):

- 1r i 2n d'Administració i Finances (AIF)
- 1r i 2n de Desenvolupament d'aplicacions web (DAW)
- 1r i 2n d'Administració de Sistemes Informàtics en Xarxa, perfil ciberseguretat (ASIX)

### PROGRAMES DE FORMACIÓ I INSERCIÓ (PFI)

#### PIP

- Auxiliar de muntatges d'instal·lacions electrotècniques en edificis (*matí i tarda*)
- Auxiliar de vendes, oficina i atenció al públic (*matí i tarda*)

#### PTT

- Auxiliar d'hoteleria: cuina i serveis de restauració (*matí i tarda*)
- Auxiliar de serveis de restauració i cuina (*matí i tarda*)

## PROJECTES, PROGRAMES I PLANS DE CENTRE

- Pla Lector de Centre
- MUFPS (*Pràctiques del màster universitari de formació de professorat*)
- Aula d'emprenedoria i Aula ATECA (*Aula de Tecnologia Aplicada*)
- FP Dual
- Grup Estable de Teatre (optativa 3r d'ESO)
- Comissió Verda
- SIEI
- Biblioteca Escolar
- Salut i escola
- Servei Comunitari
- Erasmus+ i Intercanvis
- CPAAS (*Comissions de Participació Activa de l'Alumnat*)
- Mediació escolar i Brigada Z
- Revista escolar: revista.inscamidemar.cat
- SIAL (*Suport Intensiu pels alumnes amb dificultats d'Audició i Llenguatge*)



**C/ Jaume Pallarès, 8  
Calafell**  
Tel. 977 695 711 - 977 695 712  
e3007257@xtec.cat  
www.inscamidemar.cat  
Instagram: @inscdm  
Twitter: @inscdm  
Matí de 8 a 14.30 h  
**CFGS** Horari de tardes

Director:  
Rubén Fortuny Alcántara  
Horari de secretaria:  
De dilluns a  
divendres  
de 10 a 13 h

**Dades de l'AFA**  
Tel. 627 182 610  
ampainscamidemar@gmail.com  
President: César Uribarri  
Horari: 2n dimarts de mes,  
de 17 a 19 h



# CAL BOLAVÀ



## CFA CAL BOLAVÀ

### CAPACITAT DEL CENTRE:

#### Formació instrumental

Nivell 1 (alfabetització): 1 grup

Nivell 2 (Pre Ges): 1 grup

#### Graduat ESO

1r. 1 grup

2n. 1 grup

#### Castellà

A1: 2 grups A2: 2 grup B1: 1 grup

#### Castellà inicial: 1 grup

#### Anglès:

A1: 2 grups A2: 1 grup A3: 1 grup

#### Preparació proves d'aptitud personal (PAP)

PAP: 1 grup

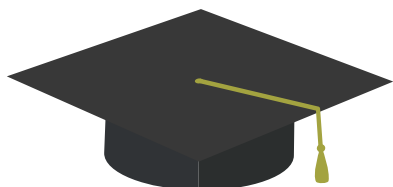

## CURSOS D'ART

### PER A PERSONES ADULTES:

Dibuix

Pintura

Confecció i patronatge

Pacthwork i brodat

### PER A JOVES ENTRE 12 I 17 ANYS:

Pintura juvenil

## CURSOS D'ANGLÈS

A concretar

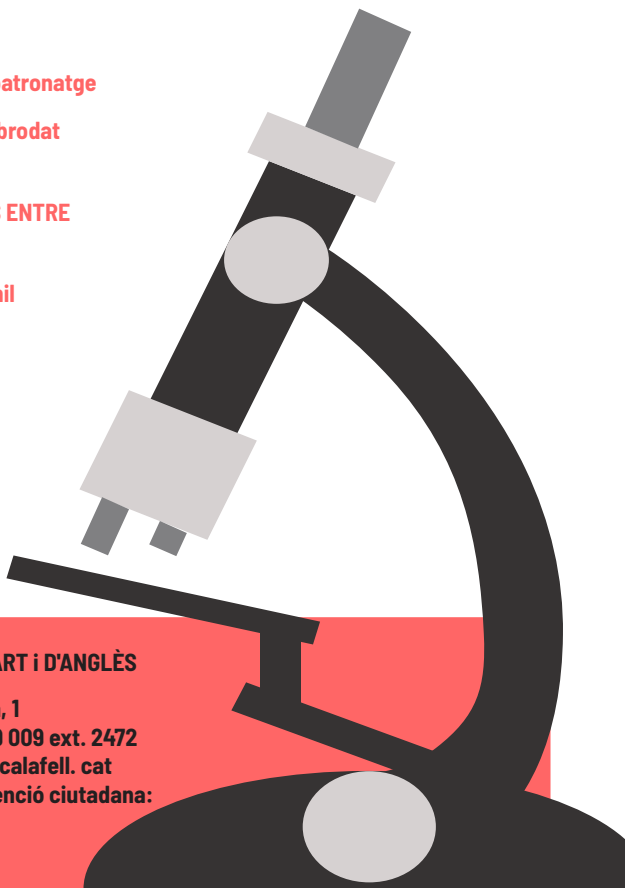

### CFA CAL BOLAVÀ

Av. La Sínia, 1

Tel. 977 699 009 ext: 2474

E3013181@xtec.cat

Matí: 9 a 14:30 h

Director CFA: Carles Carbonell

Horari Atenció ciutadana:

De dilluns a divendres de 9 a 11 h

### ESCOLA D'ART I D'ANGLÈS

Av. La Sínia, 1

Tel. 977 699 009 ext. 2472

educacio@calafell.cat

Horari d'atenció ciutadana:

de 9 a 14 h

